

Noodplan / Check de Stek

Locatie: Goese Sas



*) Alarmlocatienummer alleen van toepassing in Zeeland

Adres: Het Sas Alarmlocatienr: 63*
Plaats: Wilhelminadorp Postcode: 4475
Geografische positie: 51°32' 24.6965 N Provincie/Land: Zeeland
003°55' 50.6514 E

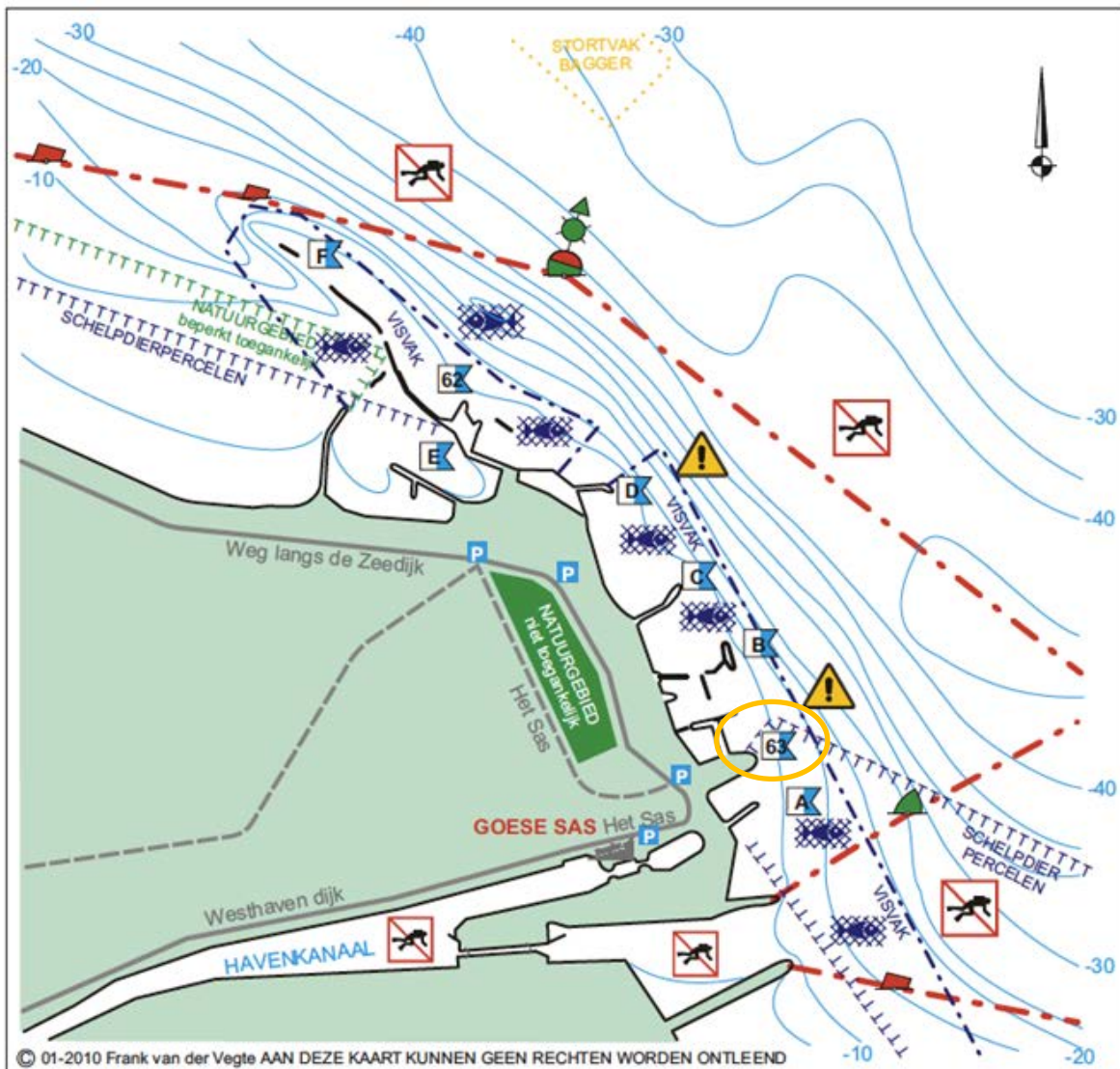

Hulpdiensten	Telefoonnr:	Opmerkingen
Meldkamerhulpdiensten: MC Hyperbare Zuurstoftherapie (ADRZ, Goes) 's Gravenpolderseweg 114; postcode: 4462 RA Goes	112 0031 113 234 000	(binnen kantoortijden : 0031 113 234 290) Admiraal De Ruyter Ziekenhuis
DMC Den Helder:	0031 223 658 220	(binnen kantoortijden: 0031 223 653 076)
Universitair Ziekenhuis Antwerpen:	0032 382 13 055	Eenheid voor Hyperbare Geneeskunde
AMC Amsterdam ZO	0031 205 669 111	Afdeling Hyperbare Geneeskunde

Lokaal ziekenhuis:	Admiraal de Ruyter	Telefoon:	0031 113 - 234000
Adres:	's-Gravenpolderseweg 114	Plaats:	Goes
Huisartsenpost:	's Gravenpolderseweg 114b, Goes	Telefoon:	0031 900 -1785
(buiten kantooruren)	's Gravenpolderseweg 114b, Goes	====>	0031 900 -1785

Meld altijd meteen dat het om een duikongeval gaat en - indien van toepassing - dat zuurstof toegediend of gereanimeerd wordt en dat onmiddellijke hulp vereist is.

Draag iemand op om de ambulance bij een duidelijk herkenbaar punt op te vangen.

Risico-analyse uitgevoerd	✓ Maatregel
Ongeval	<input type="checkbox"/> EHBO koffer aanwezig?
	<input type="checkbox"/> Zuurstofkoffer aanwezig?
	<input type="checkbox"/> Communicatiemiddelen: telefoon – marifoon beschikbaar?
	<input type="checkbox"/> Toezichthouder herkenbaar (geel signaalvest)?
	<input type="checkbox"/> Toegangsroute hulpdiensten (ambulance) vrij?
Laten zien wat je doet	<input type="checkbox"/> Onbuigzame duikvlag geplaatst / zichtbaar (BPR)?
Oefeningen voor duikers	<input type="checkbox"/> Oefeningen vooraf bekend gemaakt bij toezichthouders (politie)?
Weersomstandigheden	<input type="checkbox"/> Weersverwachting opgevraagd (storm, onweer) ?
Water	<input type="checkbox"/> Stroming verantwoord, tijdstip kentering juist?
	<input type="checkbox"/> Golfslag verantwoord, richting van de golven (brekers)?
	<input type="checkbox"/> Is duiken toegestaan (natuurgebied, vervuiling)?
	<input type="checkbox"/> Visnetten of vissers aanwezig (boeitjes, stokken)?
	<input type="checkbox"/> Schepen voor anker, vaarbeweging boten?
	<input type="checkbox"/> Gevaarlijke stromingen bekend?
	<input type="checkbox"/> Obstakels onderwater bekend?
Plaatselijke bekendheid	<input type="checkbox"/> Briefing over duikplaats en risico's uitgevoerd?
	<input type="checkbox"/> Tijdstip einde duik bij iedereen bekend?
Buddyparen	<input type="checkbox"/> Duiklijst buddyparen gemaakt, opleiding?
	<input type="checkbox"/> Ervaring en Brevetvereisten OK?
	<input type="checkbox"/> Duikers aanmelden voor het te water gaan
Te water gaan	<input type="checkbox"/> Inventariseer mogelijkheden en risico's
	<input type="checkbox"/> Duikers wijzen op mogelijkheden en risico's
	<input type="checkbox"/> Hulplijn eventueel bevestigen en wijzen op aanwezigheid
Uit het water komen	<input type="checkbox"/> Duikers wijzigen op mogelijkheden en risico's
	<input type="checkbox"/> Afmelden bij duikcoördinator, duiklijst invullen
Duikers kwijt	<input type="checkbox"/> Noodprocedure uitvoeren via 112 'melding duiker vermist'

Invloed wind op de duikplaats:	Stroomrichting met de neus naar het water
Harde wind richting noord of noordoost	opkomend water van links naar rechts
	afgaand water van rechts naar links

Bijzonderheden duikplaats:

Hier kan alleen met laag water gedoken worden. Duiken met hoogwater wordt afgeraden, als de kentering invalt trekt het wegstromend water - vanwege de bocht die de Oosterschelde hier maakt - je van de kant af naar de vaargeul.

Bij een noordelijke tot noordoostelijke wind sterker dan windkracht 3, wordt duiken hier afgeraden.

Het is belangrijk om je kompas goed in de gaten te houden.